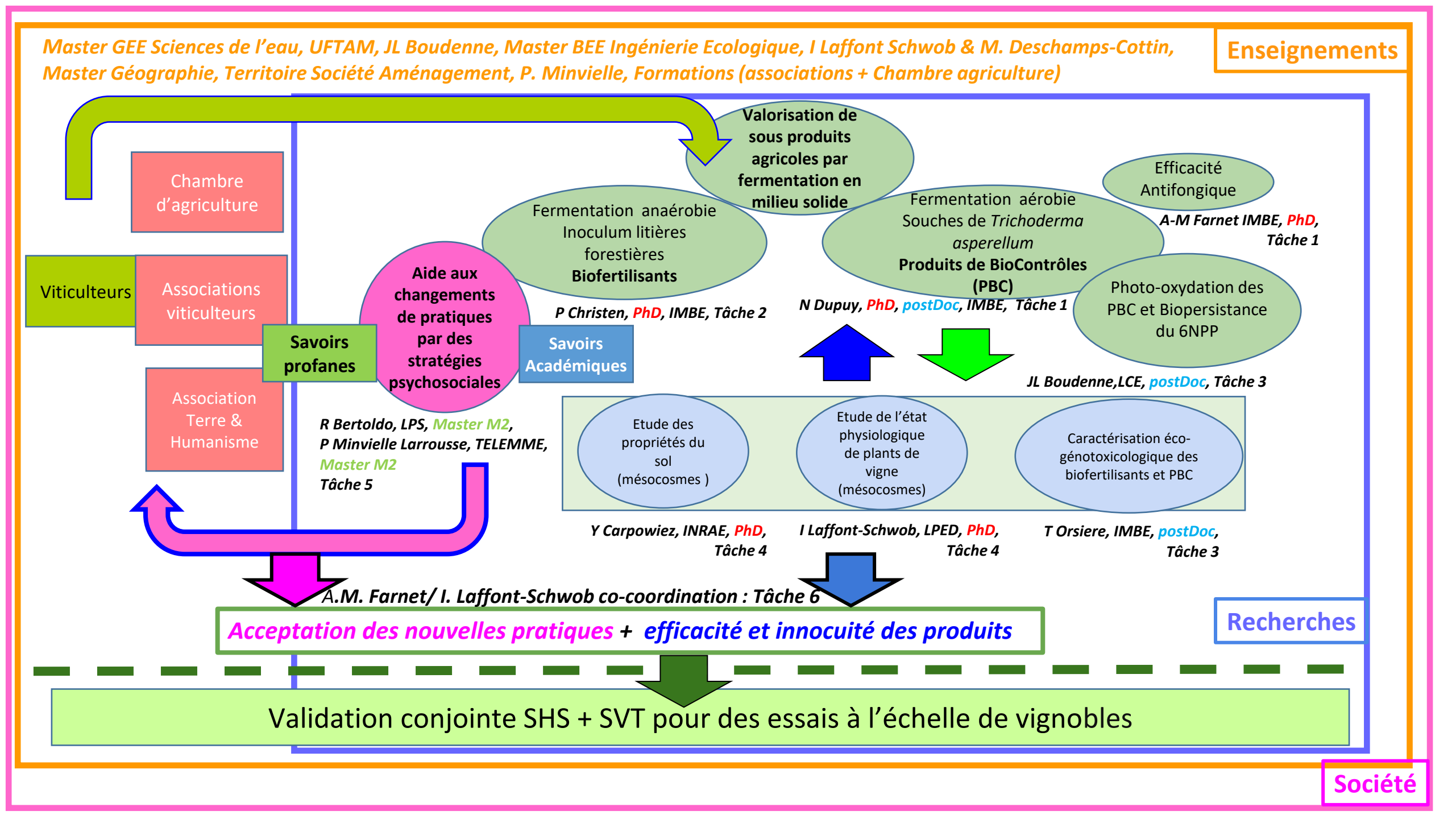
Master GEE Sciences de l'eau, UFTAM, JL Boudenne, Master BEE Ingénierie Ecologique, I Laffont Schwob & M. Deschamps-Cottin, Master Géographie, Territoire Société Aménagement, P. Minvielle, Formations (associations + Chambre agriculture)
Enseignements
Valorisation de sous produits agricoles par fermentation en milieu solide
Chambre d'agriculture
Viticulteurs
Associations viticulteurs
Association Terre & Humanisme
Savoirs profanes
Aide aux changements de pratiques par des stratégies psychosociales
Savoirs Académiques
Fermentation anaérobie Inoculum litières forestières Biofertilisants
P Christen, PhD, IMBE, Tâche 2
Fermentation aérobie Souches de Trichoderma asperellum Produits de BioContrôles (PBC)
N Dupuy, PhD, postDoc, IMBE, Tâche 1
Efficacité Antifongique
A-M Farnet IMBE, PhD, Tâche 1
Photo-oxydation des PBC et Biopersistance du 6NPP
JL Boudenne,LCE, postDoc, Tâche 3
R Bertoldo, LPS, Master M2,
P Minvielle Larrousse, TELEMME, Master M2
Tâche 5
Etude des propriétés du sol (mésocosmes)
Etude de l'état physiologique de plants de vigne (mésocosmes)
Caractérisation éco-génotoxicologique des biofertilisants et PBC
Y Carpowiez, INRAE, PhD, Tâche 4
I Laffont-Schwob, LPED, PhD, Tâche 4
T Orsiere, IMBE, postDoc, Tâche 3
A.M. Farnet/ I. Laffont-Schwob co-coordination : Tâche 6
Acceptation des nouvelles pratiques + efficacité et innocuité des produits
Recherches
Validation conjointe SHS + SVT pour des essais à l'échelle de vignobles
Société